ビジョナリーの成功を、ICTで実現する。

私たちベクターデザインは「お客様の目標達成」を目的に、1998年に設立されました。

それから10年…テクノロジーは飛躍的に進歩しました。企業の成長を支えた情報インフラが、コピー機やファクシミリといったハードウェア中心のOAから、パソコンやサーバ、アプリケーションなどの情報技術にネットワークを組み合わせたITへと変化した時代でもあります。21世紀に入り、ITは今までの「情報」に加えて「コミュニケーション＝知の共有」を重視したICTへと遷りかわりました。

そして、今日の私たちはインターネットや携帯電話の普及により、時と場所にとらわれずネットワークに接続できるユビキタス社会へと到達したのです。ユビキタスコンピューティングが実現された世界では、企業と個人といった既存の組織・社会による制約は希薄になり、情報を中心とした今までにない繋がりが生まれます。それは、明確なビジョンを持った個人が力を発揮する、新たな社会の到来だと私たちは考えます。

こうした時代の中で、私たちベクターデザインが掲げるミッションは、「社会に貢献するビジョナリーの成功を、ICTで実現する」ことです。

私たちの慣れ親しんできた概念やルールを乗り越えた先に、これから必要とされる商品・サービスが誕生します。だからこそ私たちは、エンドユーザーのニーズに焦点を定めたICTソリューションをご提供いたします。クライアントからのオーダーを満たすことだけが、ゴールではないのです。

梅澤 幻

株式会社 ベクターデザイン 代表取締役社長

vector design
The best of internet solution company

私たちにできること——We are supporting the life of everyone.

私たちベクターデザインは、皆様の生活の中で静かに仕事をしています。
それは決して目立つことのない、地道な仕事です。
その仕事が様々な形で皆様の生活を支えているのです。

ベクターデザインの強み ——— Advantage of Our Strengths

前例のないご相談にも企画提案から開発、日々の運用に至るまですべてをワンストップで提供

お客様の「形にしたい」をご解決します

お客様がやりたいこと、お望みのこと、前例のない案件など、どんなご相談にも対応致します。そして、従来のソリューション方法や先端テクノロジーを駆使して、可能な限りお客様のお望みを実現致します。

【弊社プロジェクト進行】

常にワンストップソリューション

3本の支柱をバックボーンに、情報を一貫して処理するので、工程間の引継ぎミスや、無駄な時間のロスがありません。

全体で見て、その先を考えるワンストップソリューション

ベクターデザインでは、全ての工程をワンストップで対応可能。ヒアリングから保守・運用まで、専門知識豊富なスタッフが一貫して対応し、高品質なサービスを素早くご提供します。

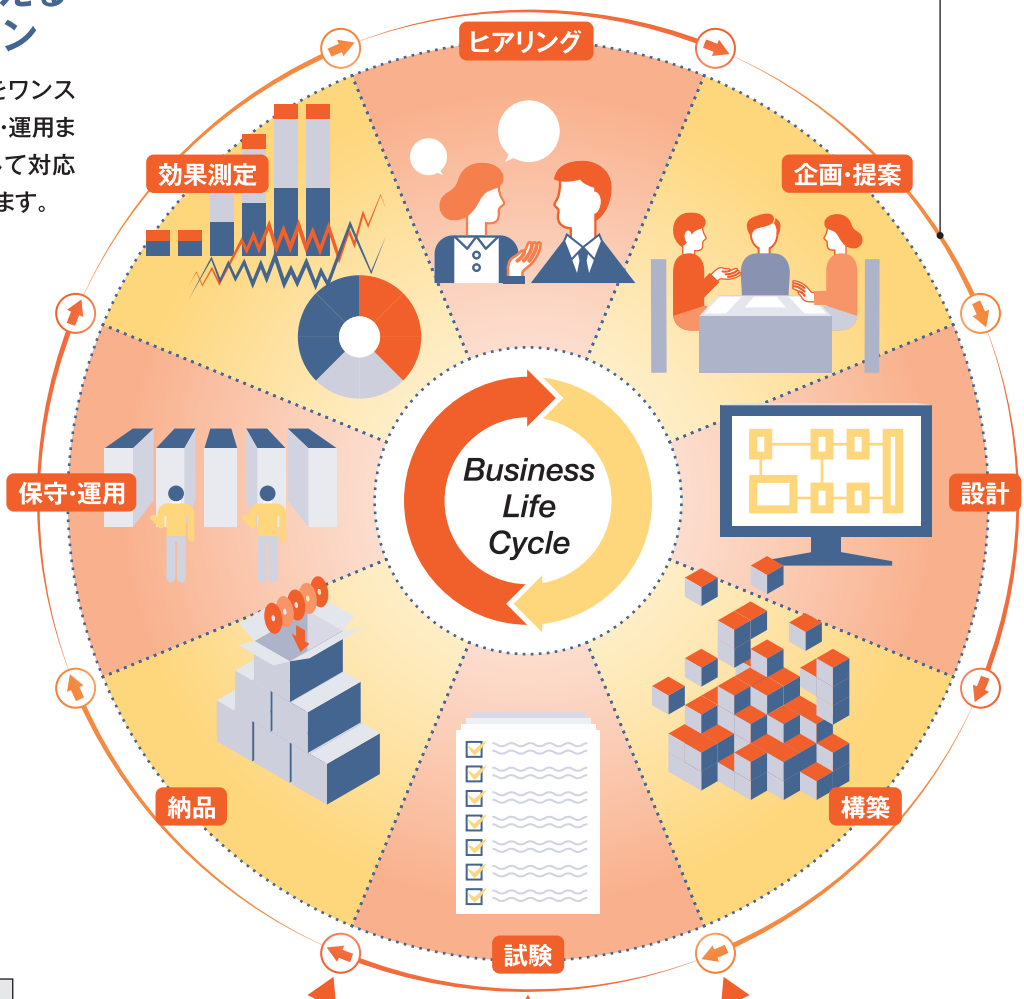

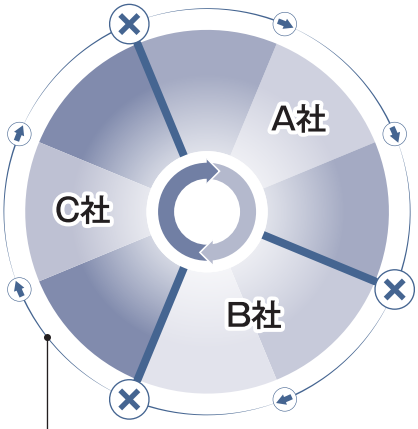

【他社プロジェクト進行】

ワンストップソリューションになりにくい

弊社のような3本の支柱がない他社のプロジェクトでは、工程ごとに複数の会社に依頼する場合があります。その際、工程間の引継ぎでのミスや、時間のロスが発生することがあります。そうならないためにも情報を一貫して処理することが大切です。

専門知識豊富なスタッフ
シームレスなサービスを提供

データセンター
安定したサービス環境

最先端技術を研究
開発力

ワンストップソリューションを実現する3本の支柱

ベクターデザインの強み――Advantage of Our Strengths

専門知識豊富なスタッフがシームレスなサービスを提供

各専門分野に対する幅広い知識と蓄積されたノウハウをバックボーンとしたスタッフが、お客様のあらゆるご要望に対してシームレスなサービスをご提供。

●ヒアリング、企画提案、設計、構築、試験、納品、保守運用、効果測定までをシームレスに対応できる社内体制が整っています。

●Webシステム、スマートフォンアプリ、VR(仮想現実)、AR(拡張現実)、センサーデバイス、フィジカルコンピューティング、映像製作など従来のソリューション方法や先端テクノロジーを駆使することができます。

シームレスに対応できる社内体制

専門知識豊富なスタッフが揃っています

自社データセンターが安定したサービス環境を提供

高可用性、高セキュリティなISO 27001認証取得済みデータセンターを構築、運用。安定した地盤と最新技術のファシリティを備えた地域密着型データセンターが安定したサービス環境を支えています。

●省電力･高性能な冷却空調設備、安心充実な停電対策、万全豊富な災害対策など高い性能と確かな技術を集めた最新ファシリティ。

●監視体制はもちろん24時間365日。監視カメラや入隊室管理などあらゆる角度から万全のセキュリティ体制を実施。

●サーバールームは電波を遮蔽する電波シールドルームになっています。電波による機器障害防止、漏洩電波の盗聴防止をすることで情報の漏洩に配慮しています。

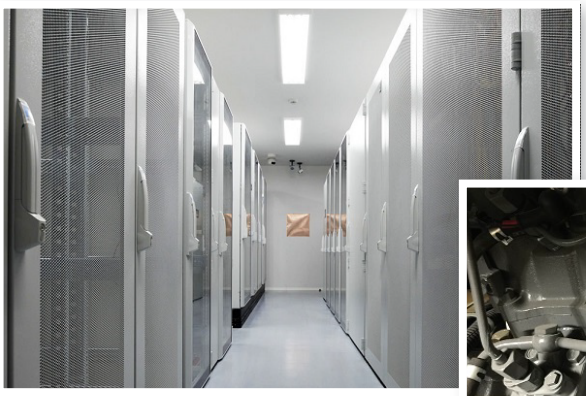
最新技術のファシリティを備えたデータセンター

安心充実の停電対策

情報漏洩に配慮しています

万全の監視体制

ベクターデザインの強み——Advantage of Our Strengths

センサーデバイスやモバイルネットワーク、フィジカルコンピューティングを活用したソリューションの提供。先端技術をこれからの暮らしに役立つものにするために、私たちは挑戦しています。

●全視界を覆う3次元空間とジャイロセンサーで圧倒的な没入感を演出するOculusRiftやUnityを利用したVR（Virtual Reality）
●ウェアラブルデバイスとVufoliaやOpenCVを活用したAR（Augmented Reality）
●指や手の位置で感覚的な操作が可能なLeapMotionやKinectなど、マウスやキーボードに頼らない新しい入力デバイスの活用
●Arduino AVRマイコンやXBee無線モジュールを活用したM2Mソリューション

Kinectの研究風景

LeapMotionの研究風景

新技術やデバイスの研究開発に積極的に取り組んでいるから提供できる

「どのように使えば私たちの暮らしがより豊かになるのか?」という課題に対して、日々の研究開発を通して模索する必要があります。ベクターデザインでは、こうした新技術が実用レベルに達するにはどうすれば良いのか、ビジネスシーンではどう活用される可能性があるのか、実際に作ってみることを大事にして積極的に取り組んでいます。

開発例

●デバイス ： GoogleGlass, LeapMotion, OculusRift, Kinect など
●技　術 ： Unity, Vufolia, OpenCV, processing など

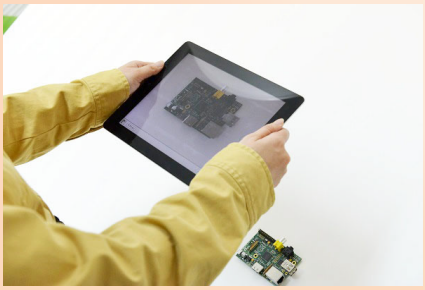
RaspberryPi

OculusRift

GoogleGlass

事業内容 Business Contents

経験豊富なスマートデバイスアプリ開発

iPhoneやAndroidを活用したアプリなどのサービス開発経験が豊富にあり、既存コンテンツのスマートフォン対応からWebシステムと連携したネットワークアプリケーション開発までスマートデバイスの可能性を探求しています。
また、UnityゲームエンジンやVuforia、OpenCVなどのARプラットフォーム、Arduinoを組み合わせたフィジカルコンピューティングなどを活用した開発も得意としています。

■事例

- ●マイナビ学園祭アプリ
- ●企業様向けアプリの構築
- ●ITIL資格学習用電子教材
- ●試験管理システム
- ●教育機関向け通信教育教材アプリ
- ●JRCOM（日本軍事情報センター）公式リーダーアプリ
- ●受付窓口システム
- ●イベント向けアプリ
- ●電子カタログアプリ
- ●ARカメラアプリ
- ●240万ダウンロードを達成した毎日新聞社様の公式ニュース配信アプリ
- ●毎日新聞様提供 写真集アプリ
- ●資格学習用電子教材
- ●シェイク･ザ･チーム(自社アプリ)
- ●その他事例多数

毎日新聞ニュースアプリ

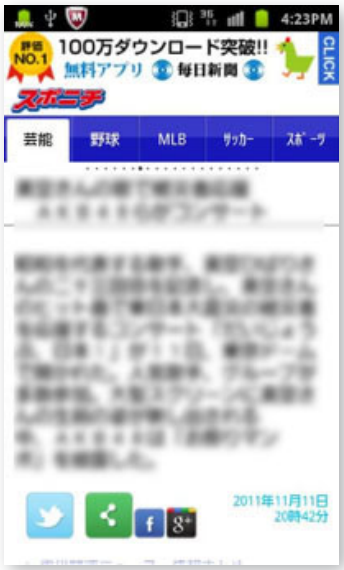

スポニチニュースアプリ

マイナビ学園祭アプリ

こんなアプリも開発しています。

「AR（拡張現実）」を活用したアプリ

「Fate/EXTRA CCC ARタペストリ キャスター/セイバー」

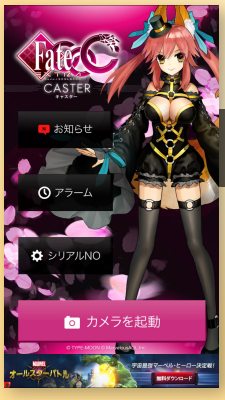

スマートフォンのカメラで専用のタペストリーを写すと…

問おう。
あなたが私の
マスターか…？

スマートフォン(アプリ)からキャラクターの音声が聞こえてきます。カメラで写す箇所によってセリフが変わります。

事業内容 ——— Business Contents

M2Mシステム開発から基幹システム、Excelマクロまで

気象観測、自動販売機、メーター検針などの分野で使われている、センサーデバイスやモバイルネットワークを活用し、現実に起きている事象を機器同士でコミュニケーションしてデータ収集するM2Mシステムの開発をしています。
自社開発のテレメトリパッケージを全国の交通機関、データセンター、自治体、官庁など約500カ所以上に導入しています。また、モバイルネットワークとクラウドを連携したM2Mサービスを開発中です。

■事例

- ●全国の交通機関・データセンター、自治体、官庁など500箇所以上で導入されているM2M防災システム構築
- ●空港、鉄道など交通インフラ用気象観測システム
- ●農業用M2M気象観測システム
- ●複数の国立大学病院向けに臨床データベースシステムの構築、運用
- ●銀行向けデータセンター管理システム
- ●病院、イベント向け申込／予約受付システム
- ●その他事例多数

気象情報システム IWS (Internet Weather System)

地図操作画面

地図操作画面2

全域水位画面

雨量詳細画面

水位詳細画面

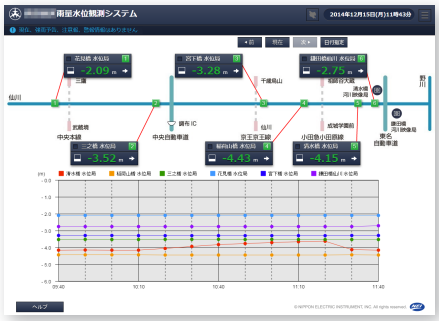
水位日報画面

M2Mシステムは私たちの生活と密接に繋がっています。

事業内容 ——— Business Contents

企画から運用までがワンストップのWebシステム開発

簡単なメールフォームの制作からポータルサイト構築、SNSを活用したサービスの開発、コマースサイトや企業内ポータルサイトなどでのシステム開発経験が豊富です。国立大学病院向け臨床データベースなど実績多数。開発だけではなく、企画から運用までをワンストップで提供するのが弊社のスタイル。 OSSを活用したシステム開発や、センサーデバイス・モバイルネットワークを活用したシステムの開発も得意です。

■事例

- ●ソーシャルネットワークサービス（SNS）
- ●Webベース教育・研修システム
- ●Webベース業務システム（勤怠管理、給与管理など）
- ●コンテンツマネジメントシステム（CMS）
- ●EC-Cubeベースのショッピングサイト
- ●OpenPNEベースの会員制サイト
- ●その他事例多数

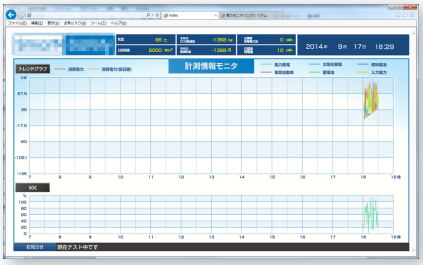

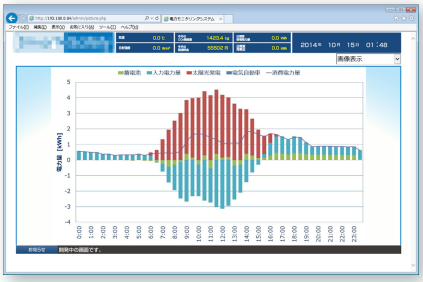

施設管理企業向け電力モニタリングシステム

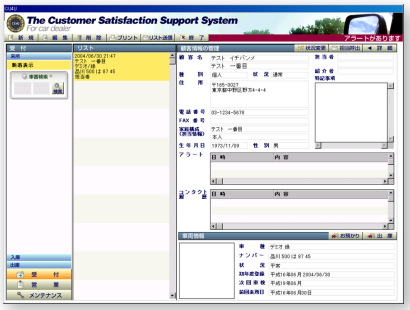

自動車ディーラー向け
ICカード利用CRMシステム

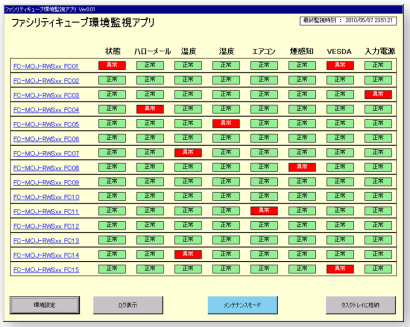

官庁向けサーバ環境管理システム

コンシューマ向けフォトアルバムアプリケーション

事業内容 ——— Business Contents

"ただ作って終わり"のWebサイト制作は絶対にしません

「ただ作って終わり」ではなく企画から運用までワンストップで対応可能。お客様専属のWebマスターのようにサービスをご提供します。

■事例

- ●大手通信事業者様ポータルサイト
- ●ショッピングモールキャンペーンサイト
- ●スポーツ選手公式サイト
- ●某有名着物学院LP製作
- ●ANEOS株式会社webサイト
- ●須田製作所webサイト
- ●kamiura.comサイト
- ●その他事例多数

アランシルベスタイン公式Webサイト

有名アスリート公式Webサイト

ANEOS株式会社

株式会社イリサワWebサイト

さいたま福祉サービスWebサイト

データセンターの構築と運用

高可用性、高セキュリティなISO 27001認証取得済みデータセンターを構築、運用しています。
豊富な構築、運用のノウハウを基盤にしてお客様のご要望に応じたソリューションを提供致します。
さらにネットワークの設計から敷設・配線工事、設置・設定、運用まで幅広い分野への対応も可能です。
また、アマゾンWebサービスを活用したバックアップサービス、保険代理店向けASPサービスなどの提供も行っています。クラウドを活用したサービス基盤の構築もお任せ下さい。

■事例

- ●各種レンタルサーバーサービス
- ●アマゾンWEBサービスを活用したバックアップサービス
- ●オンプレミスシステムのクラウド移行サポート
- ●ネットワークの設計から敷設・配線工事、設置・設定、運用

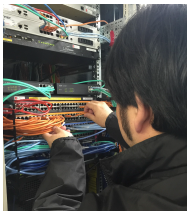

豊富な構築・
運用のノウハウ

ネットワークの設計から
設置・設定まで

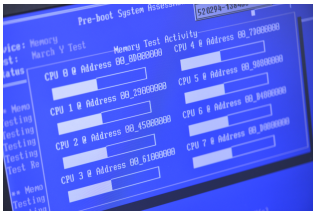

運用もお任せください

事業内容 Business Contents

コンテンツ制作からイベント企画・開催まで

「ただ指示されるままに制作する」ではなくそのコンテンツが「なぜ必要なのか?」私たちはそこから考えます。
情報を伝えたいターゲットの業態や年齢層など、その状況に合わせたコンテンツを企画から制作、配信までをワンストップでご提供いたします。動画やアニメーションを用いた「わかりやすい」eラーニングコンテンツの制作経験が豊富です。また、官庁や企業向けにICT関連のイベントを多数実施しています。事前のキャンペーンサイト制作や展示コンテンツの制作なども対応可能。センサーデバイスやフィジカルコンピューティングを用いた展示コンテンツなど、テクノロジーと融合したコンテンツ制作も手がけています。

■事例

- ●官公庁向けサイバーテロ演習コンテンツ
- ●早稲田大学演劇博物館「ベケット展」展示コンテンツ
- ●メディアアート展覧会「Media Butterfly in Arita」展示コンテンツ
- ●国立大学サステイナブルエネルギーのサイネージコンテンツ
- ●企業の研修センタービル内教室案内、発電量モニターのサイネージコンテンツ
- ●多機能eラーニングコンテンツ
- ●企業向け周年記念映像制作

「 Media Butterfly in Arita 」の展示コンテンツ

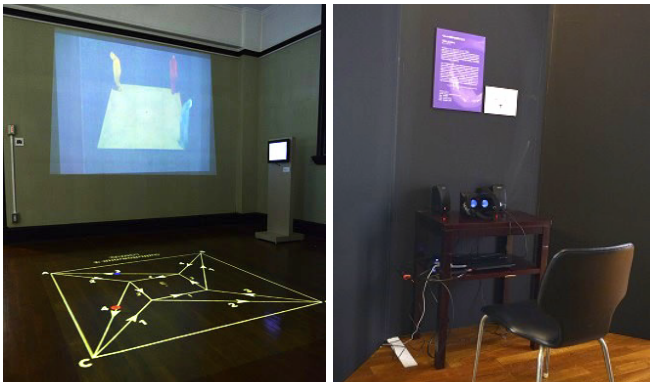

早稲田大学演劇博物館「ベケット展」の展示コンテンツ

ライブオフィスの運営

「集まる」「できる」「作りたくなる」をキーワードにクリエイター向けの創業支援、創作支援を実施しています。

「作りたくなる」空間です

楽しみながら今までにない働き方を

メンバーの作品づくりをお手伝い中

新しい働き方を一緒につくる “LIVE office”(ライブオフィス)です。

- ●便利でセキュアなオフィス空間
- ●会議室が使えます
- ●便利な個別ポスト
- ●休憩室と充実のドリンクコーナー

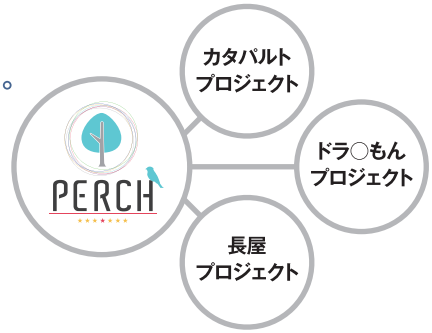

PERCHメンバー(2023年5月現在)

- 株式会社 AppWill
- 写真家 池谷友秀
- 株式会社 インブランク
- 株式会社 ケイカ
- 株式会社 一兎舎
- mg(ミリグラム)
- 株式会社 ウパン
- 株式会社 K-relations
- 株式会社 梅ノ木文化計畫
- 合同会社 スタジオリトルウイング

企業概要 Company Profile

名称	株式会社ベクターデザイン
事業内容	IoTシステム事業・ICTインフラ事業・ライブオフィス事業
所在地	東京オフィス　〒151-0051　東京都渋谷区千駄ヶ谷5-21-5　ミサワビル3F 富山オフィス　〒939-8206　富山県富山市布瀬町1丁目7-21　VDIビル
代表者	梅澤 幻
設立	平成10年（1988年）6月21日（平成7年8月10日創業）
資本金	3200万円
資格（抜粋）	電気通信事業（届出番号A-19-9245） 情報セキュリティマネジメントシステム（ISO/IEC 27001:2013/JIS Q 27001:2014） hpビジネスパートナー AWS認証リセラー 古物商許可　東京都公安委員会　第303322009413号

体制図 Organization Chart

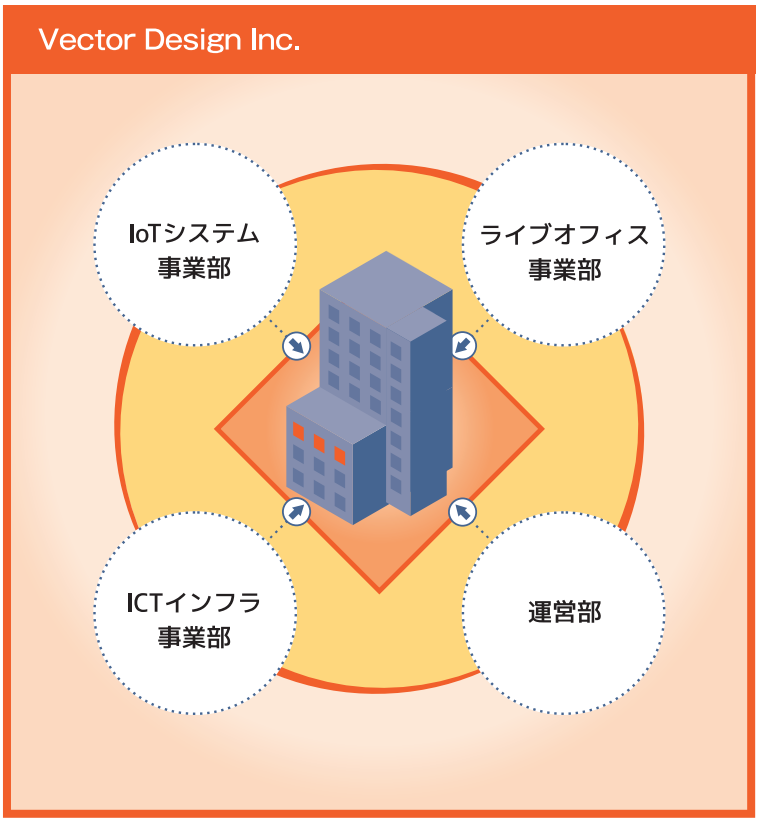

沿革 Company History

平成10年06月	杉並区にて有限会社東京綜合企画スタジオゴウヨンマルとして設立
平成11年04月	統合型インターネットソリューションC3i（シーキューブドアイ）販売開始
平成12年05月	代々木営業所を設立
平成12年09月	社名を有限会社ベクターデザインに変更。併せて本社を中野区に移転
平成13年08月	資本金を10,000,000円に増資
平成13年09月	株式会社ベクターデザインに組織変更
平成16年08月	代々木営業所移転、拡張
平成17年04月	代々木営業所移転、拡張
平成18年05月	代々木営業所移転、拡張
平成19年05月	資本金を20,000,000円に増資
平成19年06月	インターネット事業者、株式会社UCOMと業務提携
平成20年03月	本社を渋谷区に移転
平成21年03月	情報セキュリティマネジメントシステムMS/ISO27001）の認証取得
平成21年06月	NPO法人リスク・マネジメント推進会議入会
平成22年06月	AWS認証リセラー資格取得
平成23年04月	資本金を26,000,000円に増資
平成25年04月	PERCH事業を開始
平成29年04月	IT Wizardをリリース
令和03年11月	富山オフィスオープン
令和05年02月	資本金を32,000,000円に増資

業務実績(一部)——Business Results

NTT東日本

NTT西日本
"光"。ひろがる。ひびきあう。

NTTLS

NTT Communications

NTT docomo

Designing The Future KDDI

Panasonic

HITACHI
Inspire the Next

首相官邸

intel

Microsoft

総務省
MIC Ministry of Internal Affairs and Communications

maxell

Pioneer

財務省 Ministry of Finance Japan

日本銀行
BANK OF JAPAN

MIZUHO

防衛省・自衛隊
MINISTRY OF DEFENSE

AEON

株式会社 日本エレクトリック・インスルメント
NIPPON ELECTRIC INSTRUMENT ,INC.

マイナビ

PASONA

スポニチ

東北大学

東京大学
THE UNIVERSITY OF TOKYO

毎日新聞社

九州大学

WASEDA University